

生駒市立病院だより

2026年3月号

Vol.82



病院だよりの内容

- P.2 ・面会のご案内・患者様への荷物の受け渡しについて
(面会のご案内・入院患者様への荷物の受け渡し・オンライン面会・お見舞いメール)
- P.3 ・医療講演のご案内
- P.4 ・院長だより Vol.1
- P.5 ・臨床工学科コラム～臨床工学技士ってご存知ですか？～ Vol.1
- P.6 ・1月生まれの赤ちゃん
- P.8 ・3月外来診療予定表



©生駒市 たけまるくん #0133

 生駒市立病院

指定管理者 医療法人徳洲会

〒630-0213 奈良県生駒市東生駒 1-6-2

TEL 0743-72-1111

<https://ikoma.tokushukai.or.jp/>



このQRコードで
ホームページにアクセスできます

面会に関するご案内

	4東・5東・4西・5西	HCU
曜日	曜日指定なし	曜日指定なし
時間帯	14:00~20:00	11:00~11:30 / 14:30~15:00 / 19:30~20:00
面会者	高校生以上	高校生以上
面会時間	60分	30分

総合受付にて受付が必要となります。

面会者シールをお渡ししますので、衣服の見えやすい位置（前胸部等）に貼って下さい。

荷物の受け渡しについて

総合受付にて受付後、病棟までお持ちください。曜日の指定はございませんが、11時～17時の間でお断り致します。荷物の受け渡し時の面会は、お断りしております。
詳細は、当院ホームページ・LINE 公式アカウントをご確認ください。

オンライン面会について

□ご利用方法

- オンライン面会可能日：火曜日・水曜日・木曜日（祝日・年末年始 除く）
- 面会時間：① 14:30～14:40 … 1名
② 15:00～15:10 … 1名

オンライン面会は、Zoom 若しくは FaceTime を使用します。

※FaceTime は ios 端末（iphone や ipad などの Apple 製品）をお持ちの方に限らせていただきます。

□ご注意いただきたいこと（予めご了承ください）

- 面会希望日の5日前 17時に予約を締め切ります。
- 患者様の状態や病棟業務の都合上、ご希望に添えない場合がございます。

その他、ご家族様、関係者の皆様から患者様にメッセージをお届けする事ができる「お見舞いメール」も引き続きご利用いただけます。

※当院のホームページ・LINE 公式アカウントから「オンライン面会」の申込み、「お見舞いメール」を利用いただけます。

オンライン面会



お見舞いメール



当院主催のイベント情報などをお届けする LINE にぜひ登録をお願いします。

LINE
公式アカウント

QRコード



ID 検索

@197dbxux 検索

友達募集中！！



©生駒市 たけまるくん #0133

医療講演のご案内

<14:00~15:00 7階講堂>

日時：2026年3月6日（金）

テーマ：「腎臓を守る食生活」

講師：管理栄養士

テーマ：「腎臓に関わる薬について」

講師：薬剤師

腎臓病教室

日時：2026年3月12日（木）

テーマ：「高気圧酸素治療について」

「当院での治療実績」

「酸素の力！主な疾患別治療効果」

講師：臨床工学技士

日時：2026年3月25日（水）

テーマ：「たばこをすっていると、
どんなことがおこるの？」

講師：健診科 小河原 光正 医師

日時：2026年3月27日（金）

テーマ：「マイナ保険証と医療機関について」

講師：医事課 職員

日時：2026年4月17日（金）

テーマ：「病院あるある七不思議」

講師：事務部長

日時：2026年4月21日（火）

テーマ：「関節リウマチ(RA)と間違えやすい病気」

講師：整形外科 神谷 正人 医師

日時：2026年4月22日（水）

テーマ：「親子で楽しむ ベビーマッサージ」

講師：助産師

日時：2026年4月24日（金）

テーマ：「MRI 検査について」

講師：診療放射線技師

参加費は無料です！参加についての事前のお申込みも不要です！
お気軽にご参加ください♪

本当に今年の年末年始は寒い日が続きました。何年振りかで雪も見ました。朝家を出る時気温がマイナス1度。私の子供のころの言い方だと氷点下一度。校庭の端のほうにあった白い百葉箱が思い出されます。そんな厳しい寒さも和らぎ、春がもうそこまでやってきています。つい先日新年を迎え、開業医の先生方との紹介状のやり取りに、謹賀新年の文字があったと書いていたのですが、いつの間にか3月を迎えるようになっていきます。そして、来月は4月。学校では、新入生入学式。会社では、新入職入社式が執り行われます。生駒市立病院も新たに30名の新入職があり、新しい体制でスタートすることになります。生駒市立病院の現職員数は357名ですので、その1割に当たる新人が入職するわけです。この割合は、例年も同じような割合となっています。私は、新入職者へのあいさつではいつも、「君たちは新人で、これから育っていくことになるのですが、その中で現状よりよりよいと思うことがあれば、なんでも意見して行ってください。全職員の1割に当たる君たちの新たな感覚が、この病院をもっとよくする可能性があるのだから。」と言っています。実際、生駒市立病院は、毎年のように改善点を探しては、少しずつ向上してきたと思っています。昨年当院は10周年を迎えました。毎年1割の職員が入ってきているとしたら、開院から10年でほぼ全員が変わったといっても過言ではないのかもしれませんが。ただ、その中で、昨年の10周年記念式典で、勤続10年の表彰がありました。毎年のように新人が入ってきた10年で、開院から生駒市立病院を支えてくれた職員にはただただ感謝しかありません。

新入職者の話でいえば、この中には、経験のあるもの、初めて医療の現場に出る者もいます。特に新卒者たちにとっては、今までは、医療を教育という形で経験してきたと思いますが、これからは目の前の患者という形で医療を経験することになります。そうすることで、真の医療者となっていくと思います。学習の中の医療は、簡単、難しい。理解できた、できない、試験の点数がよい、あまりよくない。という価値基準だったと思います。しかし、これからは、患者という一人の人間に対して、医療知識だけではなく、自分の人格をぶつけていく必要に迫られるのです。患者とかかわることで、悩み、喜び、悲しみ、そしてあまりないほうがよいですが怒ることもあるでしょう。そこには教科書からは学べない、自分の性格、育ってきた環境、等々、一人ひとり違った答えが出てくるのです。そして、すべては目の前のひとりを幸せにするためにあらゆるものを動員していくのです。

医療者とは何でしょう。いろいろな答え方があると思います。職業で分けると、医師、歯科医師、看護師、助産師、保健師、薬剤師、検査技師、診療放射線技師、臨床工学技士、理学療法士、作業療法士、言語聴覚士、管理栄養士、介護福祉士、社会福祉士、医療ソーシャルワーカー、医療事務、救急救命士などです。でも、現代において患者中心の医療が叫ばれる中、医療者の定義は、いま述べた職業だけではないと考えます。患者の受け付け、会計をする医事課、病院の事務的な手続きを担当する総務、病院を清潔に保つ清掃職員、設備の保全をしている設備担当職員、院内売店職員、警備担当職員。私は、市民の健康を守るためのこの生駒市立病院を支える職員はすべて医療職、医療者と思っています。また、病院外でも、病院のことを考える市長をはじめとする市職員や、ボランティアの方々なども医療者ではないでしょうか。アニメ鬼滅の刃（鬼滅の刃）の中で、鬼滅隊の柱である煉獄杏寿郎（れんごくきょうじゅろう）が、本来敵である鬼の禰豆子（ねづこ）に対して「私は、命を懸けて人間を守るものは、たとえ鬼であっても、それは鬼滅隊として認めるという」言葉は、この一人の人間の幸せを、健康を守ろうとするものは医療者だとする私の考えにも通じるように思います。

4月に入った新人たちは、しばらく実際の医療現場で勉強を重ね、徐々に実践へと出ていくこととなります。最初は、少し不安の中で医療に携わることになると思います。ただし、不足なところは、私たち先輩達が十分カバーしていきます。新戦力を加え、より力強く変化していく生駒市立病院に期待してください。

「臨床工学技士」という職種をご存知でしょうか。「お腹のエコーの検査をしてくれる人でしょ?」「胸のレントゲンを撮ってくれる人ですか?」と思われる方も少なくないと思います。心電図や超音波の検査、血液の検査などを行うのは臨床検査技師、レントゲン撮影やCTスキャンなどを行うのは診療放射線技師です。

では、臨床工学技士とはどのような職種なのでしょう。

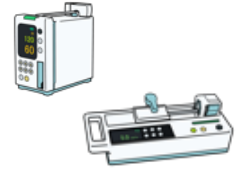

医療機器のスペシャリスト

医学が進歩するにつれて、医療機関で使用する医療機器も高度化しています。臨床工学技士は医学的・工学的な知識を持って機器を操作できる専門家です。

血液浄化装置、人工呼吸装置、補助循環装置といった生命維持管理装置を安全に操作・管理するスペシャリストとして、「命のエンジニア」と言われています。医師や看護師など病院にはたくさんの職種のスタッフが働いていますが、生命維持管理装置に関する専門的な知識と技術を有しているのが臨床工学技士です。

国家資格となって40年弱（看護師は約80年）のまだまだ新しい医療職で、特に重症度が高い患者さまに携わることが多いです。心臓カテーテル治療の補助や人工透析装置の操作などを行っています。

業務とタスクシフト・タスクシェア

医師の労働時間短縮のため、業務の移管や共同化（タスクシフト・タスクシェア）が進められており、臨床工学技士も多くの医療行為に直接関わることができるようになりました。当院では以下のような業務を担当し、様々な部署においてチーム医療を実践しています。



■**呼吸治療業務**（ハイケアユニット、病棟）人工呼吸器を装着された患者さまの病状チェックや機器の点検・管理を行っています。

■**血液浄化業務**（人工透析室）透析室看護師と連携し、透析治療を行っています。また、透析装置の点検・管理や透析液の作成も担当しています。

■**手術室業務**（手術室）手術に使用する機器の操作や執刀医への清潔介助もを行っています。

■**高気圧酸素治療業務**（高気圧酸素治療室）高圧酸素治療機を操作し、さまざまな疾患の患者さまの治療サポートをしています。奈良県内では当院でのみ治療が可能です。

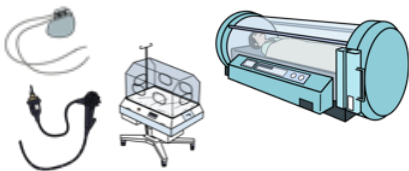

■**医療機器管理業務**（病院全体）医療機器が安全に使用できるよう、院内の多くの機器を点検・管理しています。

■**心臓カテーテル業務**（CAG室）医師・看護師・診療放射線技師と連携し業務をしています。検査で使用する医療機器の操作や治療の補助を行っています。

■**ペースメーカー業務**（外来）定期的に心臓ペースメーカーを点検し、患者さまのフォローを行っています。

■**内視鏡業務**（内視鏡センター）胃カメラや大腸カメラの洗浄・消毒を行い、検査・治療の介助を担当しています。



患者さまの生命に直結する医療機器を操作

このように、医療機器のスペシャリストとしてさまざまな治療をサポートし、他の医療職とは違った立場や目線で患者さまに関わっています。病院にはたくさんの医療機器があります。患者さまが使用する医療機器が安全かつ正確に作動し、安心して入院生活を送っていただけるよう、日々努力しています。

1月うまれの赤ちゃん



3人目の赤ちゃんの出産をこちらでお世話になりました。先生や助産師さん、みなさん優しく不安なくリラックスして過ごせました。赤ちゃんとの生活も楽しみたいと思います！

先生、助産師さん他、皆さんの温かいサポートのおかげで心身共に健康で安心して出産に望めました。特に出産の際は心強かったです。



The staff, nurse, midwives and doctors were very kind and professional. They made sure I was comfortable and well take care of!



外来のスタッフさんからもうすでに雰囲気良く、相談しやすかったため安心でした。帝王切開になった際も皆さんの声かけがあり本当に安心して出産できました。



急遽帝王切開になり、とても怖かったです。先生、助産師さんが優しく声をかけてくださり元気な赤ちゃんを出産することができました。

1月うまれの赤ちゃん



スタッフの皆様が本当に温かくて親切な方々ばかりで、初産でしたが安心してお産に臨めました。
感謝の気持ちでいっぱいです。

出産後は身体のしんどさもありましたが、
相談事にも柔軟に対応していただき、優しく
気にかけてくださる助産師さんにも恵まれました。



病院のみなさんのおかげで無事に元気な末っ
子長男が産まれてきてくれました♪
ごはん、おやつおいしかったです。



約3年ぶりの出産で何かと不安なこともあり
ましたが、手厚いサポートのおかげで何の不安
もなくゆったりとした気持ちで出産の瞬間
を体験することができました。

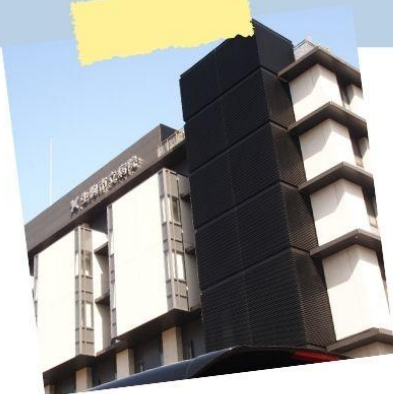

日曜外来はいました♪
ご家族でぜひお越しください♪

3月 外来診療予定表

診療科	月	火	水	木	金	土	日	
総合診療							遠藤 清 (1・8・15)	
内科		後藤 智親	後藤 智親	瀬角 裕一	瀬角 裕一	瀬角 裕一	後藤 智親	
		木村 富紀	中川 久恵	宮嶋 望	中川 久恵	清水 隆雄	木村 富紀	
			亀山 佳務			藪田 光紀	藪田 光紀	
						亀山 佳務	竹谷 祐栄	
		酒井圭慧子(2・16) 担当医 (9・23・30)	森田 紗代	担当医	政岡 幸樹	金澤 洋隆(6) 米光 新(13・27)		
	消化器内科	後藤 智親	後藤 智親		後藤 智親 (受付:11:00まで)			
	循環器内科	松浦 泰彦		松浦 泰彦 [4・18は受付11:00まで 予約制。再診のみ]	福田 望	松浦 泰彦		
糖尿病内科	岸谷 譲 (完全予約制)		岸谷 譲 (完全予約制)	岸谷 譲 (完全予約制)		岸谷 譲 (紹介外来)		
外科	I	遠藤 清	高岸 智子 (消化器・乳腺・肛門)	遠藤 清 (甲状腺)				
	II			高岸 智子 (消化器・乳腺・肛門)	高岸 智子 (消化器・乳腺・肛門)	高岸 智子 (予約制)		
	III	高岸 智子 (消化器・乳腺・肛門)						
血管外科				亀山 敬幸 (予約制)		山中 一朗 (7・21) 大岩 諭史 (14・28)		
呼吸器外科						担当医		
形成外科	I	木原 雅志	高尾 胤未			木原 雅志		
	II	担当医						
皮膚科	I	棕棒 圭子 (9:30~) ※ (受付11:00迄)	棕棒 圭子 (9:30~) ※ (受付11:00迄)	棕棒 圭子 (完全予約制)	棕棒 圭子 (9:30~) ※ (受付11:00迄)	棕棒 圭子 (9:30~) ※ (受付11:00迄)		
	II	フットケア外来		フットケア外来	フットケア外来			
整形外科	I	神谷 正人	平方 栄一 (受付:11:00まで) ※人数制限あり	大川 隆太郎 (9:30~)	神谷 正人	担当医	担当医	
	II			名島 将浩(11) (受付:~11:00まで)	中村 拓哉			
小児科	金子 直人 芝 朋子 (30)	金子 直人 岩井 義隆 (31)	芝 朋子 (4・11・25) 九門 順子 (18)	岩井 義隆	九門 順子(6・27) 芝 朋子 (13)	金子 直人(7・21) 岩井 義隆(14) 九門 順子(28)		
腎臓 泌尿器科	I	内本 泰三	伊佐治 路偉	内本 泰三	内本 泰三	内本 泰三		
	II	伊佐治 路偉	池田 昌生	伊佐治 路偉				
	III			東 治人(4・18) (予約制)		松永 知久(13・27) (腎不全外来)		
産婦人科	産科	南 亜希	今村 正敏	今村 正敏	南 亜希	佐本 玲子	今村 正敏 (1・15)	
	婦人科	山本 嘉一郎	山本 敏也	南 亜希	佐本 玲子	山本 敏也	佐本 玲子	
脳神経外科		鶴野 卓史	鶴野 卓史	鶴野 卓史	鶴野 卓史	川口 正一郎		
ペイン(痛み)外来 (院内標榜)			下村 俊行 (受付11:00まで)	下村 俊行				
午後	内科		北浦 泰 (13時~16時) (完全予約制)			北浦 泰 (13時~16時) (完全予約制)		
	糖尿病内科	岸谷 譲 (完全予約制)		岸谷 譲 (完全予約制)	岸谷 譲 (完全予約制)			
	皮膚科		アンチエイジング外来 (14:30~16:00) 完全予約制	アンチエイジング外来 (14:30~16:00) 完全予約制 (18)	アンチエイジング外来 (14:30~16:00) 完全予約制 (5・12)			
	形成外科				木原 雅志 (13:30~16:00)			
	整形外科			戸川 大輔 (14時40分~16時) 予約制				
	外科	遠藤 清 (完全予約制)		遠藤 清 (完全予約制)				
	小児科	アレルギー外来 (予約制) (14時~16時)	予防接種 (予約制)	1ヶ月健診 (予約制) (14時~16時)	1ヶ月健診 じょうり外来(12・26) ぼちぼち外来 (5・19) (予約制)(14時~16時)	予防接種 (予約制)		
	産婦人科		佐本 玲子 (14時~16時)	産後健診 (南)	産後健診 (佐本)	出生前検査 カウンセリング外来 (14時~16時)		
夕診	一般診療	松浦 泰彦	担当医	担当医	担当医	担当医		
	小児科		芝 朋子 (17)	金子 直人(4)		芝 朋子(13・27)		
	産婦人科	山本 嘉一郎 (再診のみ)						

□診療受付時間 (記載時間以外の受付は、時間外診察の対応となります)

午前診 8:00 ~ 12:00

午後診 診療開始の30分前から

※診療(開始 終了)時刻が、各診療科・曜日で異なります。予定表欄をご確認ください。

夕診 16:30 ~ 19:00

発行日 2026年3月 第1週

発行 生駒市立病院

編集 広報委員会 / 編集責任者 釜谷・山本

発行責任者 遠藤清

※都合により休診や担当医の変更がある場合がございます。ご了承ください。

※救急の場合は診療時間外でもご相談ください。